Ostern I 11.04.2020

Wer rollt uns den Stein hinweg?

Sie fragten
sich…

Wer?
Wer rollt uns
den Stein weg,
denn er war
sehr schwer…

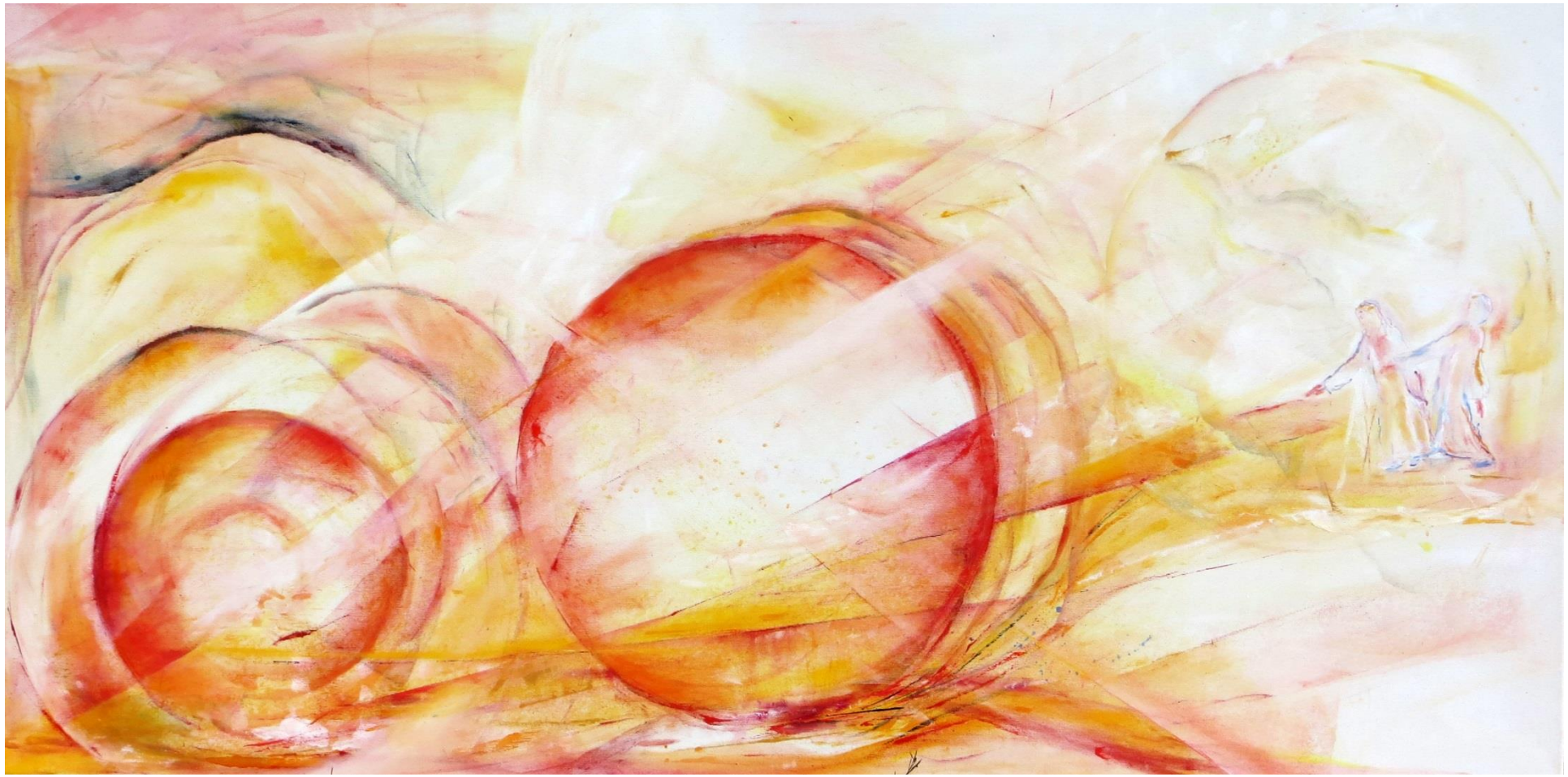

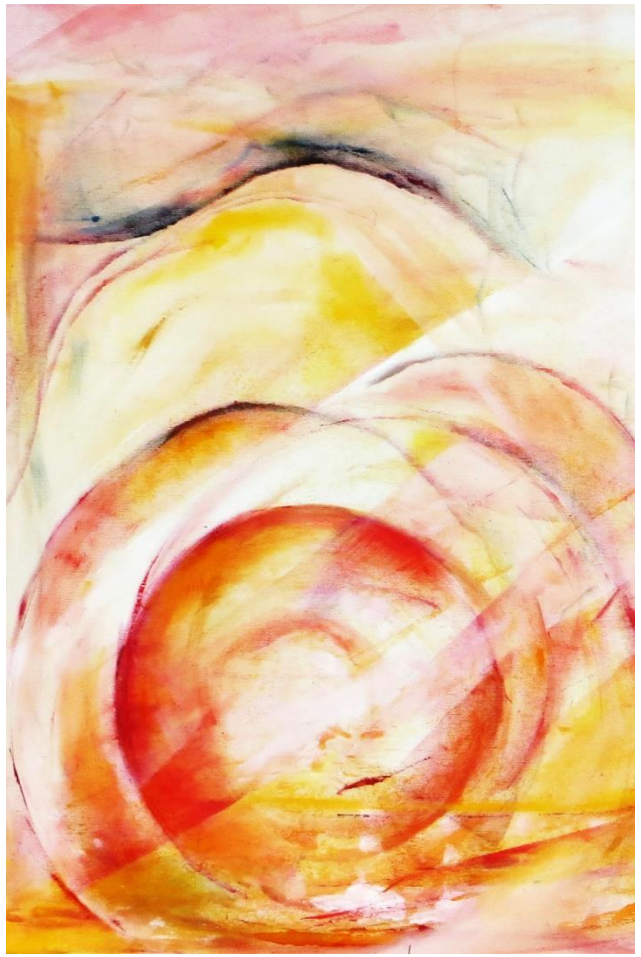

Ein Stein kommt ins Rollen.

Das Grab ist leer und hell. Frühmorgens.

Der Stein wird zerbrechen.

und der Stein löst
sich auf, leicht wie
eine Wolke in der
Morgendämmerung
eines neuen Tages
… Ostern!

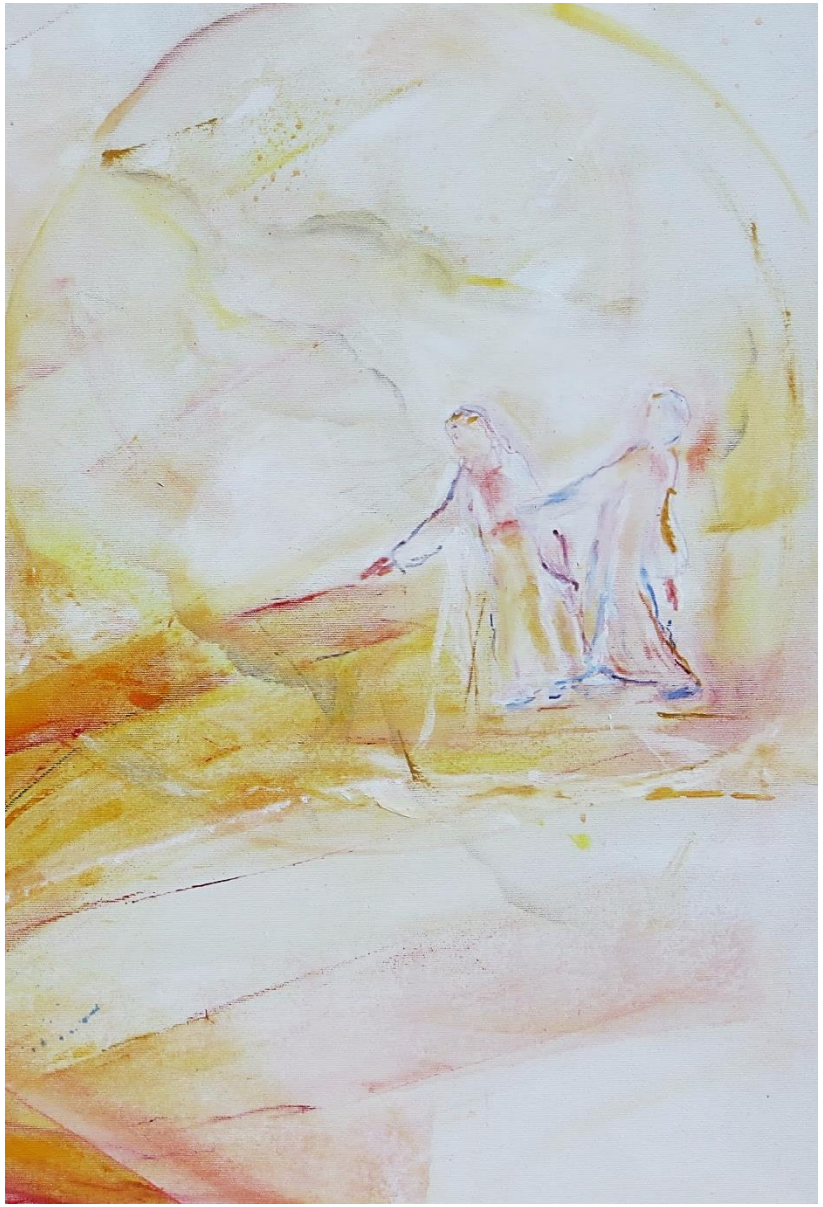
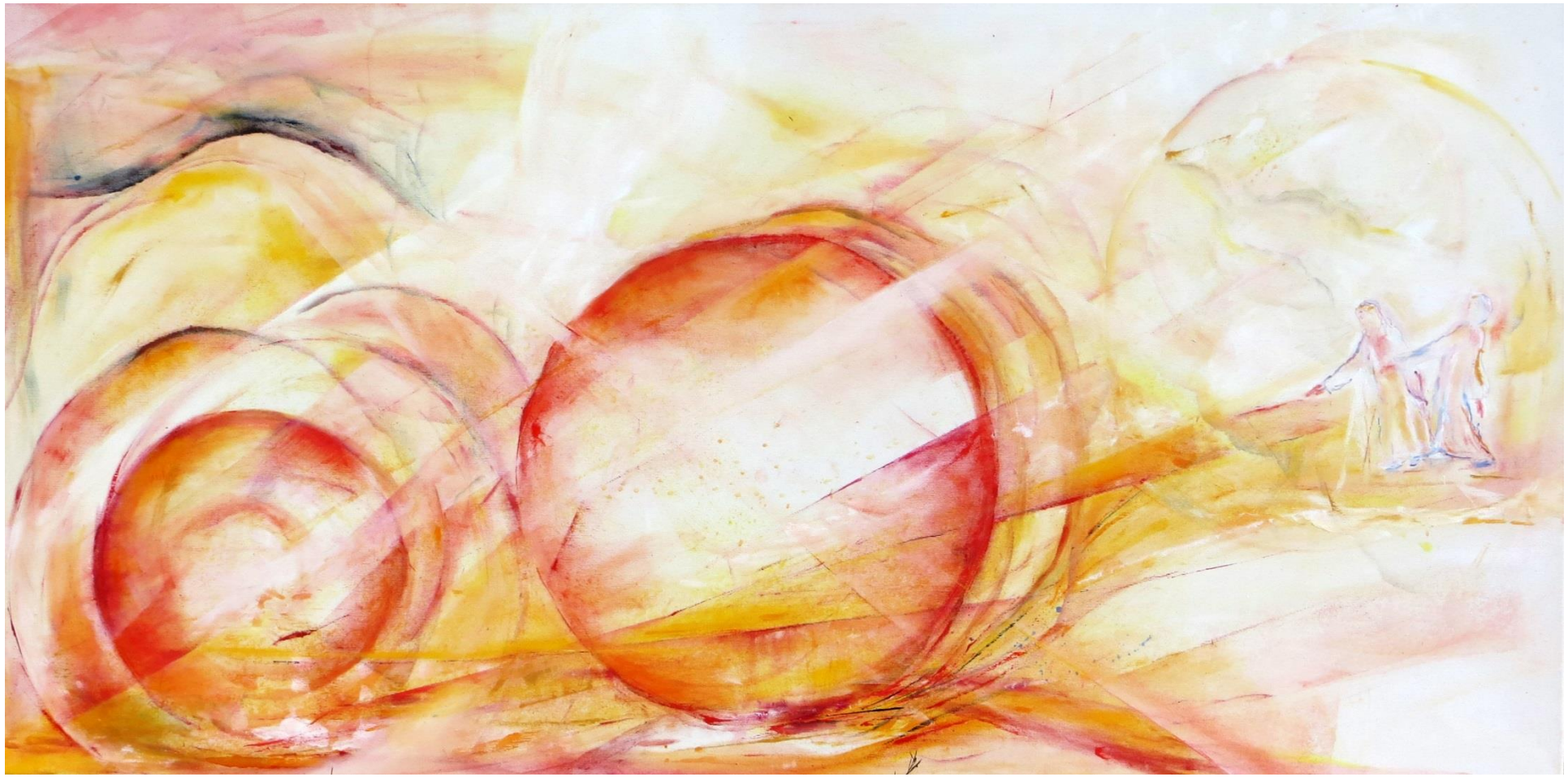
Fragen wird zum
Staunen -
Auferstehung